UNIVERSIDAD AUTONOMA DE MANIZALES

FACULTAD FISIOTERAPIA

Por: Socióloga Consuelo Benítez L.
Coordinadora de Investigación de la Facultad de Fisioterapia.
Maestría en Desarrollo Educativo Y Social.

PROGRAMAS INSTITUCIONALES

Existen en la Universidad tres frentes de acción en desarrollo humano:

1. PROGRAMA DE MEJORAMIENTO ACADEMICO "PROMAC"
Este programa busca orientar y brindar alternativas de solución a las problemáticas personales de los estudiantes que influyen sobre su rendimiento académico.

2. PROGRAMA DE ESPACIO ABIERTO
Este programa tiene como objetivo la integración de los estudiantes de todas las facultades a través del desarrollo de actividades artísticas, deportivas, literarias que permitan al estudiante potencializar la capacidad creativa y el uso adecuado del tiempo libre.

3. PROGRAMA DE BIENESTAR
El departamento de bienestar universitario de la Universidad orienta acciones y programas que favorecen el desarrollo de actitudes y habilidades en los estudiantes interesados en la participación de las actividades extra académicas que ofrece la Universidad, tales como:

- Asesoría Psicológica
- Servicios Médicos
- Servicios Odontológicos
- Actividades Deportivas
- Actividades artísticas

La Facultad de Fisioterapia, específicamente, a través del desarrollo curricular permite fortalecer el desarrollo humano en los estudiantes enfocado a formar profesionales conscientes de la realidad social del país y de su papel como personas y como agentes de la salud, para plantear alternativas que favorezcan la solución o el manejo de las problemáticas sociales.

Participación Personal
Uno de los retos que enfrentan hoy los procesos de desarrollo social y su implicación en la situación de la salud en nuestro país, es el de crear y promocionar la cultura de la salud, como estrategia educativa que fortalezca las acciones de prevención de la misma y específicamente de la problemática de la drogadicción.

El aporte de las Ciencias Sociales posibilita proyectar sus teorías y aportes metodológicos al desarrollo social, a través de la complementalidad y la interdisciplinariedad para enfrentar la problemática de la salud.

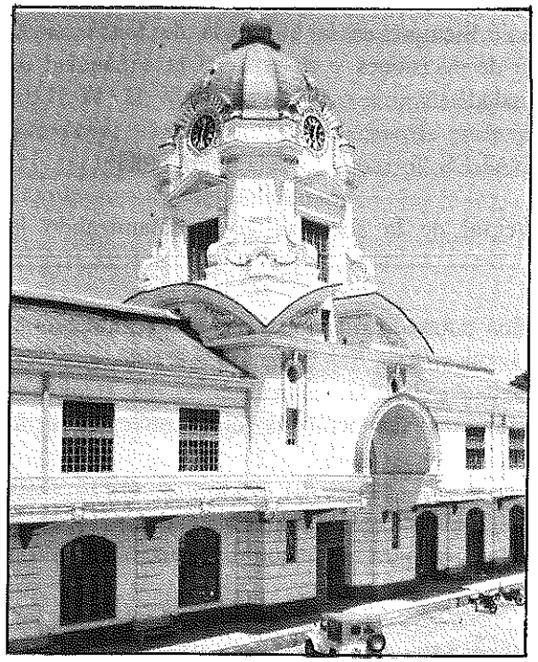

Autónoma Universidad Antiguo Edificio del Ferrocarril